

A woman with blonde hair is looking down at a laptop screen. The image is heavily stylized with a red color cast and a torn paper effect on the right side. The text is overlaid on the top right.

**ARCA**  
**Evolution**

Adesso  
potete  
superarvi.

**Artel**  
The e-volution people

# Chi decide di innovare sceglie **Arca Evolution.**



**Per vincere  
la sfida sui  
concorrenti.**

Quando la crescita imprenditoriale nasce da una profonda conoscenza di informazioni strategiche, Arca Evolution vince la sfida. Arca Evolution favorisce l'elaborazione di modelli di business innovativi e supporta lo sviluppo di aziende fortemente competitive. In più ha un'affidabilità che non teme confronti, essendo sviluppato su database Microsoft SQL Server.

The screenshot shows the Arca Evolution software interface with a pivot table titled 'Tabella pivot'. The table displays sales data for various clients and months, categorized by 'Valore Vendite' (Sales Value) and 'Anno' (Year). The data is organized into a hierarchical structure with columns for 'Cliente', 'Famiglia', 'Mese', and 'Anno'.

Valore Vendite				Anno	
Cliente	Famiglia	Mese	2003	2004	
Artigianato del Vimini	ALTRO	October	9,90		
	ALTRO Totale		9,90		
	COMPONENTI P	October	1.993,92		
	COMPONENTI PC Totale		1.993,92		
<b>Artigianato del Vimini Totale</b>			<b>2.003,82</b>		
Casale Alessandro	COMPONENTI P	February	5.117,97		
		October	546,52		10.888,56
		November	7.433,07		
	PERSONAL CON	March	3.299,83		
		September	294,41		169,56
		COMPONENTI PC Totale		16.691,80	
<b>Casale Alessandro Totale</b>			<b>17.296,09</b>		<b>11.058,12</b>
F.lli Bianchi & C.	COMPONENTI P	April	3.299,83		
	COMPONENTI PC Totale		3.299,83		
<b>F.lli Bianchi &amp; C. Totale</b>			<b>3.299,83</b>		
H.Z. Wessen Ltd.	COMPONENTI P	October	450,00		
	COMPONENTI PC Totale		450,00		
<b>H.Z. Wessen Ltd. Totale</b>			<b>450,00</b>		
<b>Totale complessivo</b>			<b>23.049,74</b>		<b>11.058,12</b>



La completezza e la qualità delle risposte operative ne fanno il gestionale che soddisfa al 100% le necessità di piccole e medie aziende con strutture dinamiche, produzioni flessibili, sedi e stabilimenti delocalizzati. Inoltre si qualifica come strumento insostituibile per gestire una o più aziende con metodologie manageriali avanzate.

**Arca Evolution:** la soluzione di chi vuole essere avanti.

**Potente, integrato, modulare.**

**Arca Evolution garantisce prestazioni e risposte operative che fanno la differenza. Non solo un gestionale di nuova generazione ma un partner strategico per il successo dell'azienda.**

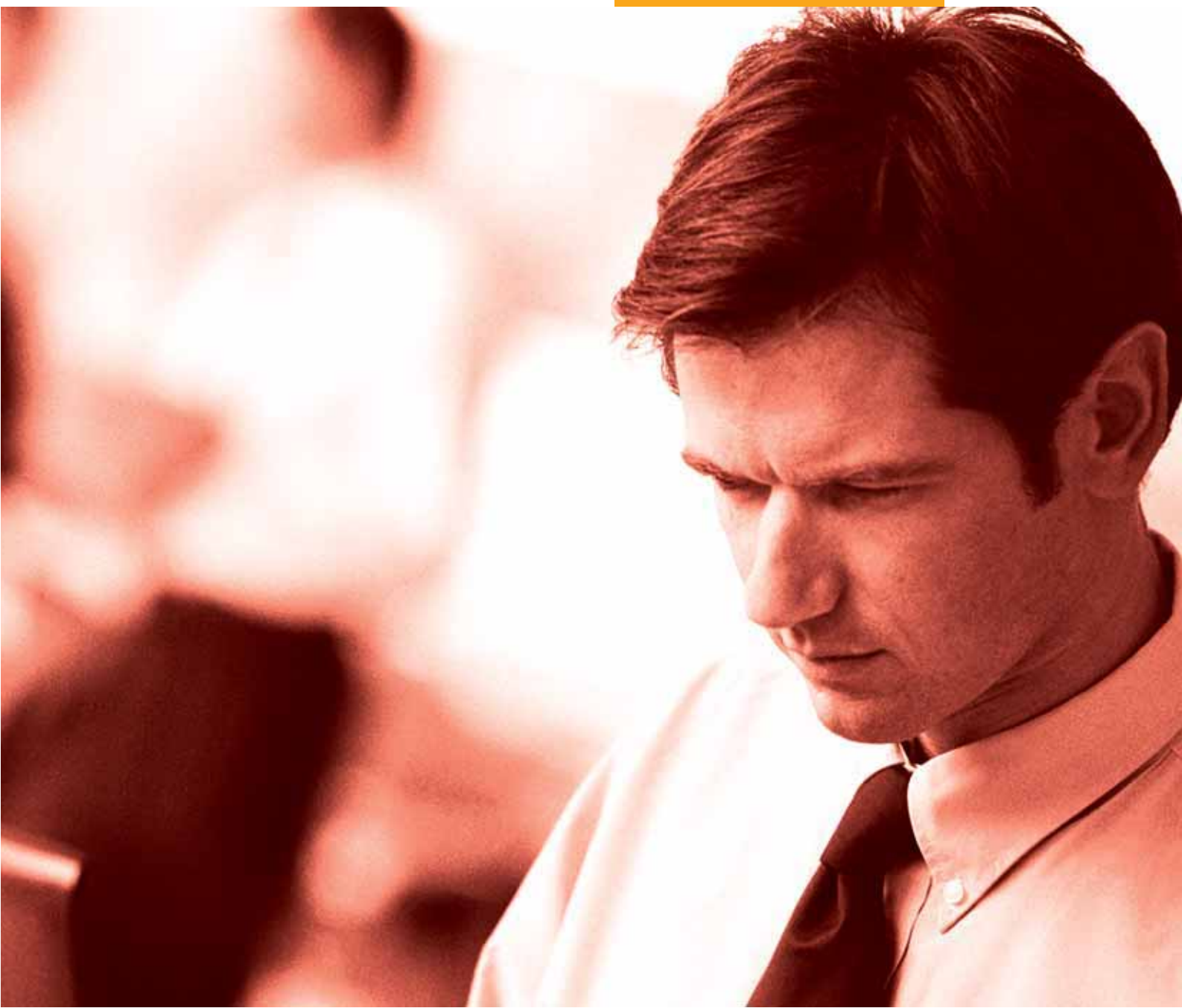



## Gestire l'azienda e la sua crescita sul mercato.

Arca Evolution ha una struttura modulare e garantisce un'elevatissima serie di funzioni per ricavare tutte le informazioni vitali per la gestione dell'azienda. Oltre a tenere sotto controllo i vari processi aziendali, il programma offre a manager, dipendenti e agenti

tool e utility che permettono analisi e comparazioni molto dettagliate. Con le procedure per la gestione di modelli di e-business ed e-commerce, inserite nel gestionale, diviene più semplice percorrere nuove strategie commerciali:

- i rapporti con collaboratori, fornitori e partner sono improntati a moderni criteri di efficienza
- la possibilità di vendere prodotti e servizi on line apre nuove prospettive di fatturato.

## Sviluppato in ambiente Microsoft SQL Server.

Semplice, intuitivo e pienamente integrato con le applicazioni di Office Automation Microsoft. La scelta tecnologica SQL Server garantisce una serie di vantaggi:

**Elevata affidabilità** - prestazioni notevoli anche con database di grandi dimensioni, supporto delle transazioni commerciali, integrità dei dati, scalabilità e semplicità di gestione dell'amministrazione

**Sicurezza** - Autenticazione di accesso attraverso l'integrazione con il sistema di protezione di Windows. Configurazione del controllo degli accessi e garanzia della riservatezza delle informazioni

**Efficienza e solidità** - capacità di utilizzare al meglio le risorse del sistema e di ottimizzare i tempi di risposta nelle interrogazioni dei dati

**Struttura modulare** - Arca Evolution è un software molto completo che contiene fin dall'installazione sia i moduli standard, sia quelli opzionali. Questi ultimi vengono resi operativi, su richiesta dell'utente, anche in tempi successivi.

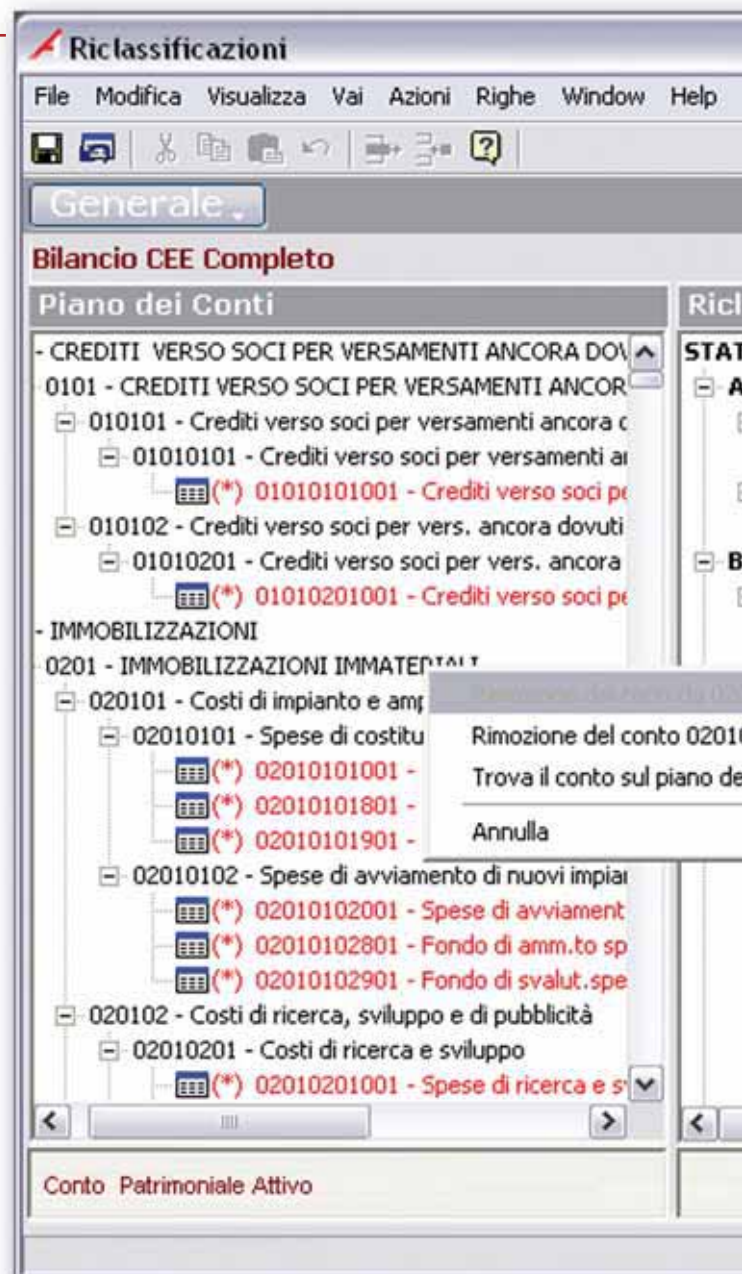



## Grande adattabilità e sicurezza assoluta.

Arca Evolution si adatta alle esigenze di ogni azienda e le customizzazioni effettuate vengono mantenute nelle nuove release. Gli utilizzatori accedono al sistema mediante login e password per disporre della dovuta riservatezza su dati e procedure.

## Statistiche sui movimenti di magazzino.

Il gestionale effettua statistiche multiple sui movimenti di magazzino con valorizzazione a prezzo medio, a ultimo costo, a costo standard, sui movimenti effettuati, analitiche o sintetiche a quantità e valore del venduto/acquistato.

## Risposte complete ad ogni esigenza.

Arca Evolution è in grado di soddisfare diverse esigenze aziendali che vanno dalla contabilità generale al controllo di gestione, dalla logistica alla produzione, dalle vendite agli acquisti, dall'analisi dei dati alle applicazioni web.

## Archiviazione elettronica dei documenti e dei file.

Con Arca Evolution è possibile associare al gestionale documenti cartacei - acquisiti a mezzo scanner o fax - e file. L'archiviazione digitale è prevista sia su server che su client, per condividere i documenti con tutta l'azienda o riserbarne la consultazione a uno o più operatori. Tutto ciò permette la totale congruenza delle informazioni in archivio e accessi veloci ai documenti.

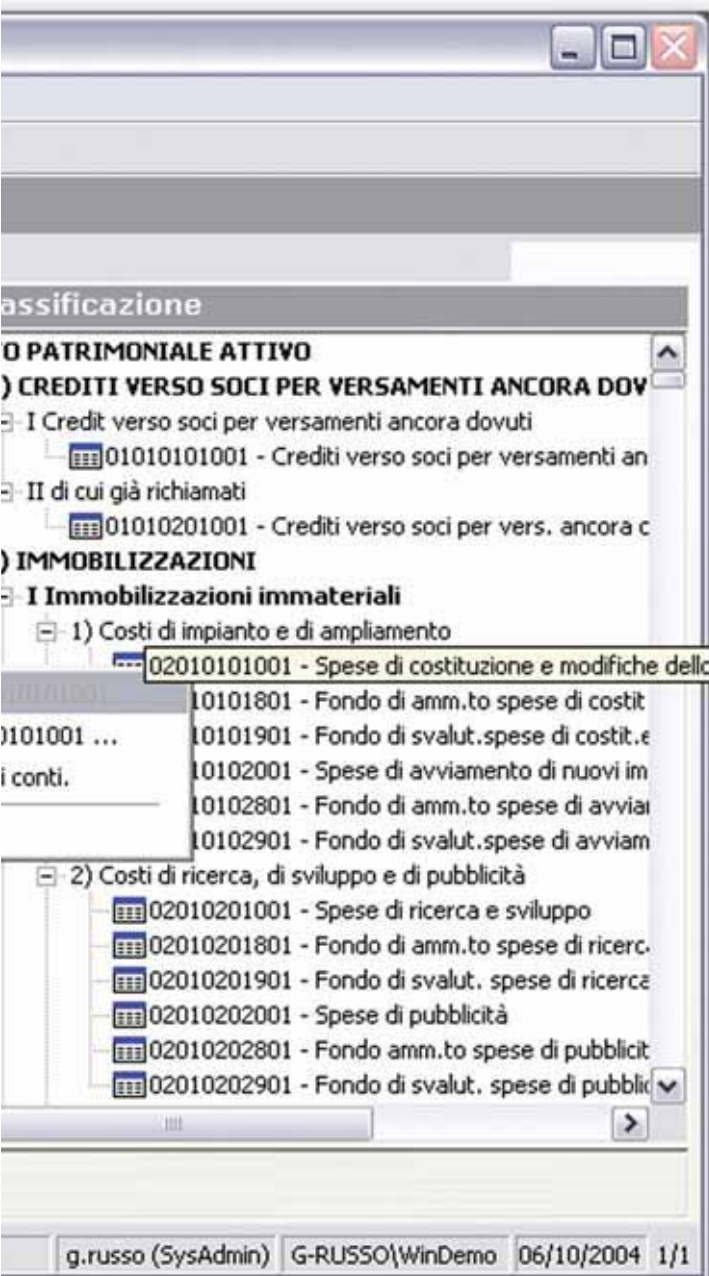

## Contabilità generale e solleciti. Comodità ed efficienza.

Il modulo di gestione della contabilità generale contiene le procedure della prima nota, delle partite clienti e fornitori, la rilevazione dei corrispettivi (sia con scorporo che con ventilazione), dello scadenzario, le stampe fiscali, i bilanci, le statistiche, la gestione dei modelli INTRA-UE, delle ritenute d'acconto e dei ratei e risconti.

E' disponibile uno strumento di interrogazione dei movimenti contabili (di tipo fattura/nota di accredito) per consentire l'analisi statistica sul fatturato.

La gestione solleciti consente di realizzare una comunicazione efficace con i clienti riguardo al recupero crediti. Lo strumento offre diversi tipi di sollecito, con gravità diversificata e con testo completamente personalizzabile. Lo scadenzario è aggiornato automaticamente attraverso procedure guidate. Per ciascuna scadenza è memorizzato il numero di solleciti inviati, la tipologia e la data dell'ultima notifica inviata.

## Le anagrafiche. Lavorare è più facile.

Tutte le anagrafiche raggruppano i dati per tipologia in modo da migliorarne la rintracciabilità e la disponibilità.

Ogni videata è molto chiara ed ha un'utilizzo intuitivo e razionale.

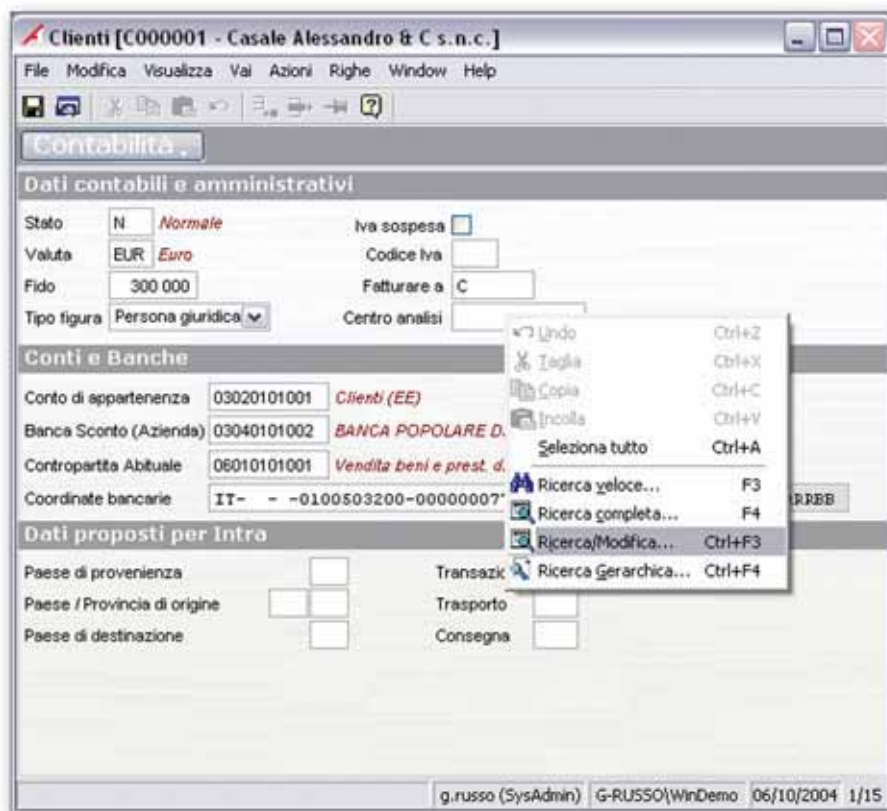

## Informazioni strategiche in tempo reale.

Per favorire ogni tipo di decisione, Arca Evolution mette a disposizione informazioni integrate tra di loro e aggiornate in tempo reale.



## Adempimenti Enasarco e Sostituti d'imposta.

**Basta un click.**

La documentazione riguardante le ritenute Enasarco e le ritenute d'acconto è generata in automatico con notevole risparmio di tempo e assoluta certezza operativa.

## Cespiti ammortizzabili.

**Tutto a portata di mano.**

La procedura di gestione dei beni ammortizzabili è completamente integrata all'area contabile, con evidenti vantaggi operativi. Il sistema di calcolo degli ammortamenti è in linea con le normative ministeriali che prevedono l'utilizzo del duplice criterio di calcolo, fiscale e civilistico; il calcolo degli ammortamenti può essere effettuato anche in via simulata per produrre dati utili alla redazione di bilanci infrannuali.

## Ratei e risconti.

**Il check-up dell'azienda, in ogni momento.**

La gestione di ratei e risconti permette di avere a disposizione, in qualsiasi momento, una "fotografia" dei costi e ricavi di competenza di un periodo specifico. Si tratta di uno strumento indispensabile per l'elaborazione

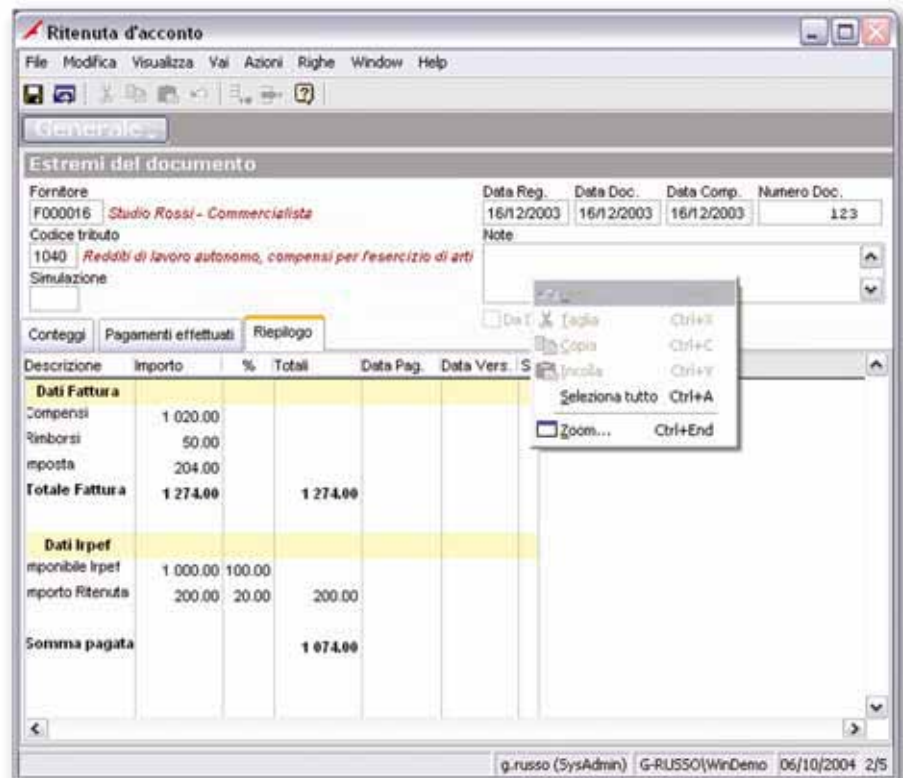

e la formazione del bilancio di esercizio. Con l'inserimento della data di competenza nei movimenti contabili si ottiene la base dati per il calcolo automatico dell'importo di competenza e la generazione diretta delle scritture contabili di rilevazione e storno di ratei, risconti, fatture da ricevere e da emettere, note di accredito da ricevere e da emettere, costi e ricavi anticipati. Questi automatismi offrono anche la generazione di movimenti provvisori per la gestione di bilanci infrannuali.

## Contabilità analitica.

**Per decidere come procedere.**

La Contabilità Analitica è a partita duplice ad immissione mista,

gestisce in maniera molto precisa la competenza temporale e la competenza gestionale delle informazioni contabili ed extracontabili, anche in ottica di simulazione, di tipo economico. Rappresenta un valido strumento per l'analisi dei costi, dei profitti e della marginalità di processi, singole attività, centri di analisi, particolari progetti. Si pone come strumento rivolto a supportare il management nel processo decisionale. In tal senso l'archivio analitico si rende disponibile all'imputazione delle informazioni economiche indipendentemente dallo loro origine o validità contabile. E' un archivio che può essere alimentato dall'esterno, soprattutto per la definizione degli obiettivi di budget ed è dotato di un cruscotto di analisi molto potente in grado di aiutare l'utente nelle attività di simulazione, analisi e verifica delle implicazioni che una determinata scelta strategica comporta.

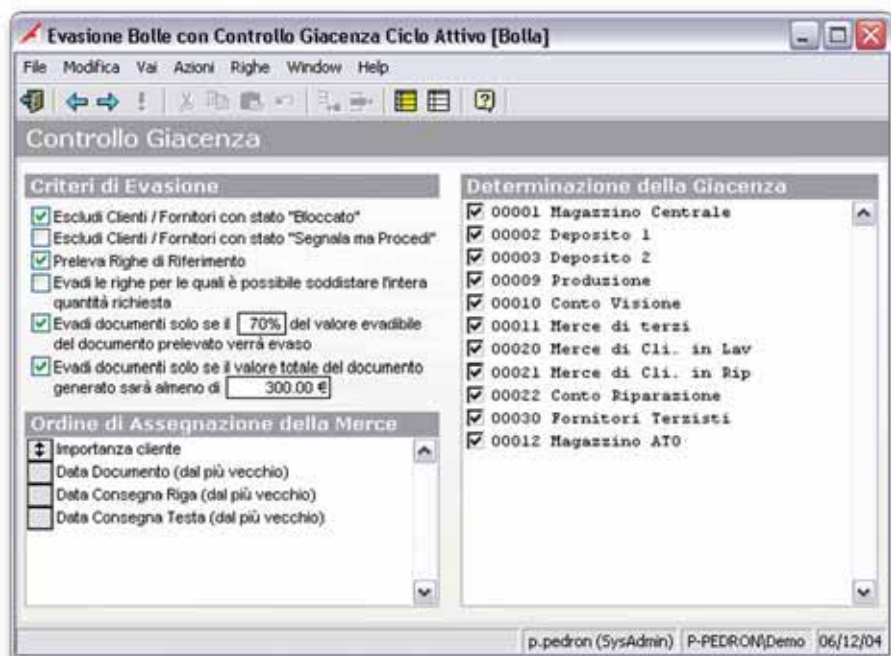

## Gestione dei documenti. Grande efficienza e un'immagine di alto profilo.

La gestione dei documenti prevede la configurazione, l'emissione e la stampa di ordini, documenti di trasporto, trasferimenti fra sedi e/o magazzini diversi, documenti per il conto lavoro, fatture e note di accredito, offerte, preventivi, ecc. L'impostazione grafica può essere facilmente coordinata con gli standard richiesti dall'immagine aziendale.

Tra le varie funzioni, è possibile:

- evadere ordini con decisione dei criteri di priorità (man mano che c'è materiale, economicità, interesse) ed effettuando il controllo giacenze e l'esistenza effettiva in magazzino prima di procedere con l'evasione degli ordini di vendita
- il controllo del fido assegnato al cliente con possibilità



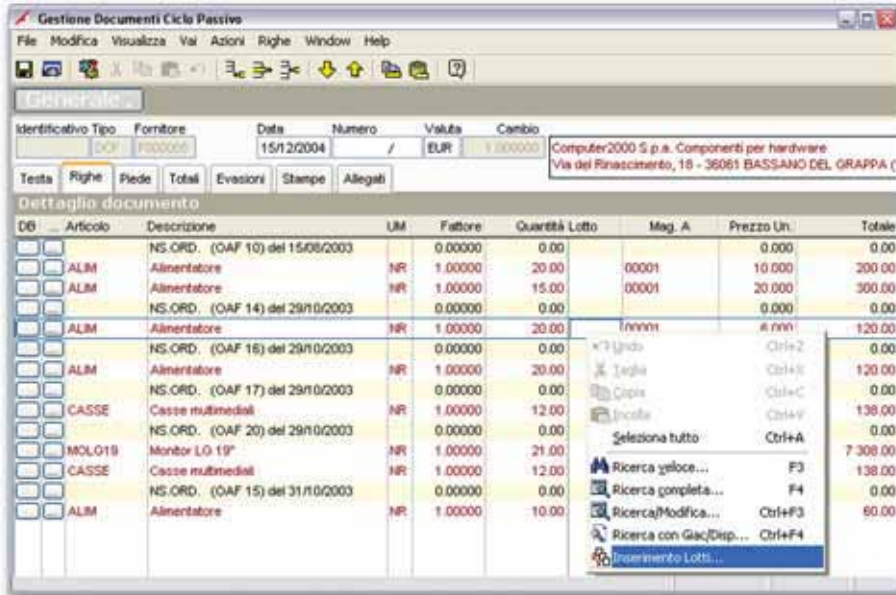

DB	Articolo	Descrizione	UM	Fattore	Quantità Lotto	Mag. A	Prezzo Un.	Totale
		NS-ORD. (OAF 10) del 15/08/2003		0.00000	0.00		0.000	0.00
	ALM	Alimentatore	NR	1.00000	20.00	00001	10.000	200.00
	ALM	Alimentatore	NR	1.00000	15.00	00001	20.000	300.00
		NS-ORD. (OAF 14) del 29/10/2003		0.00000	0.00		0.000	0.00
	ALM	Alimentatore	NR	1.00000	20.00			120.00
		NS-ORD. (OAF 16) del 29/10/2003		0.00000	0.00			0.00
	ALM	Alimentatore	NR	1.00000	20.00			120.00
		NS-ORD. (OAF 17) del 29/10/2003		0.00000	0.00			0.00
	CASSE	Casse multimediali	NR	1.00000	12.00			138.00
		NS-ORD. (OAF 20) del 29/10/2003		0.00000	0.00			0.00
	MOLO19	Monitor LO 19"	NR	1.00000	21.00			7308.00
	CASSE	Casse multimediali	NR	1.00000	12.00			138.00
		NS-ORD. (OAF 15) del 31/10/2003		0.00000	0.00			0.00
	ALM	Alimentatore	NR	1.00000	10.00			60.00

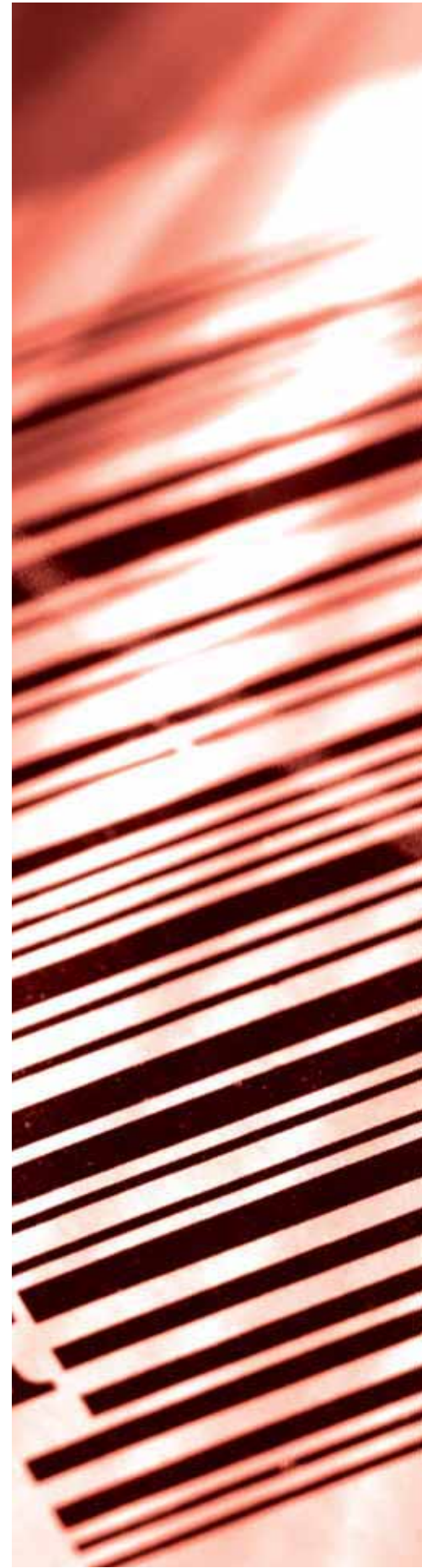

di verifica semplice o di blocco forzato nel caso di superamento di valori predeterminati

- la gestione delle commesse con possibilità di definire un codice commessa sulla testa del documento e su ciascuna delle righe del documento stesso.

## Codice a barre. Praticità e automatizzazione dei processi logistici.

Arca Evolution è tecnicamente predisposto in modo che informazioni chiave quali codice articolo, commessa, lotto, matricola, ecc. siano associabili a codici a barre di diversi formati. In questo modo si evitano gli errori e le operazioni diventano più veloci e precise.

## Lotti e Rintracciabilità. Tutte le informazioni per garantire la massima qualità.

Il programma consente la rintracciabilità delle informazioni memorizzate nel database.

Per ogni prodotto consegnato al cliente sarà quindi possibile risalire facilmente al lotto di acquisto dello stesso o dei suoi componenti e stampare, all'occorrenza, certificati di analisi e/o etichette.

L'anagrafica del lotto è configurabile ad ogni esigenza di settore (dall'agroalimentare al farmaceutico).

Controllo rapido ed ispezione accurata del materiale movimentato risponderanno in tutto e per tutto alle esigenze di rintracciabilità, apportando all'azienda vantaggio competitivo, valorizzando e rafforzando contemporaneamente le relazioni tra gli attori della filiera produttiva.

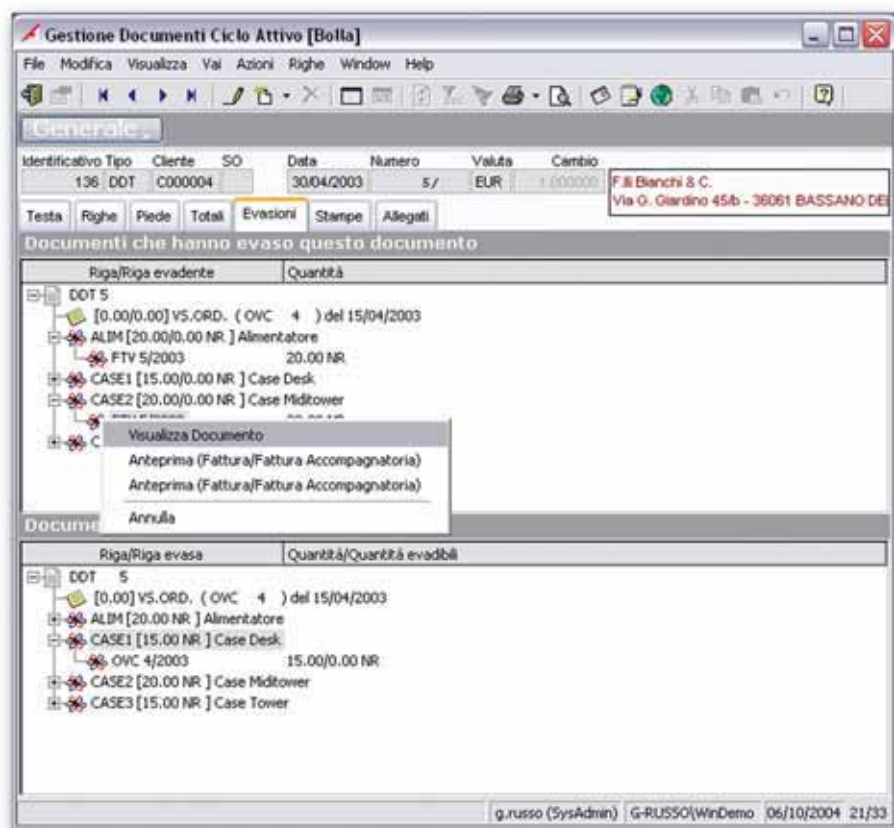

## La gestione del magazzino. **Praticità e sicurezza operativa in ogni momento.**

Con Arca Evolution si possono configurare illimitati magazzini per gestire correttamente le diverse esigenze dell'azienda tra cui, per esempio: magazzini di proprietà, di clienti e di fornitori, depositi, c/visione, c/lavorazione presso terzi. Per ogni magazzino e per ogni articolo sono disponibili le movimentazioni e le giacenze, l'ordinato, l'impegnato, il disponibile ed il disponibile immediato. Gli articoli possono essere valorizzati con diversi criteri: fiscali (LIFO, FIFO, MEDIO) e a costo ultimo, medio dell'esercizio, medio ponderato.

Arca Evolution offre funzionalità esecutive che velocizzano il lavoro.

### Causali

Le causali di movimentazione di magazzino sono definibili, in modo da essere associate a diversi documenti. E' possibile creare descrizioni differenziate delle merci per il magazzino di partenza e il magazzino di arrivo.

### Anagrafica articoli

Gli articoli sono suddivisibili in Famiglie, Gruppi, Sottogruppi e Categorie, Classi, Sottoclassi al fine di raggruppare la merce nelle selezioni per stampe, statistiche, sconti, provvigioni.

### Gestione immagini di prodotto

Ad ogni anagrafica articolo è possibile associare più immagini

Magazzino	Documento	Data Doc.	Cl.For.	Ragione Sociale	Data Con.	Ordinato	Impegnato	Disponibile
				Giacenza			999.00	999.00
				Scorta Mirima				999.00
00001	OVC 7	11/11/2002	C000001	Casale Alessandro & C s.n.c.	13/11/2002		100.00	899.00
00001	OLI 6	11/11/2002	FPROD	Produzione Interna - FITTIZIO per carichi da produz.	15/11/2002		1.00	898.00
00001	OAF 8	11/11/2002	F000026	TelnoBit S.r.l.	15/11/2002	1.00		899.00
00001	OLI 6	11/11/2002	FPROD	Produzione Interna - FITTIZIO per carichi da produz.	30/11/2002		2.00	897.00
00001	OAF 8	11/11/2002	F000026	TelnoBit S.r.l.	30/11/2002	2.00		899.00
00001	OVC 10	30/11/2002	C000004	F.lli Bianchi & C.	15/12/2002		20.00	869.00
00001	OAF 10	15/08/2003	F000005	Computer2000 S.p.a. Componenti per hardware	15/09/2003	20.00		889.00
00001	OAF 10	15/08/2003	F000005	Computer2000 S.p.a. Componenti per hardware	15/09/2003	15.00		904.00
00001	OVC 16	17/10/2003	C000008	Dolciani Brunetti S.p.a. Produzione biscotti	21/10/2003		3.00	901.00
00001	OVC 19	30/10/2003	C000001	Casale Alessandro & C s.n.c.	02/11/2003		10.00	891.00
00001	OAF 16	29/10/2003	F000005	Computer2000 S.p.a. Componenti per hardware	02/11/2003	20.00		911.00
00001	OVC 18	29/10/2003	C000001	Casale Alessandro & C s.n.c.	15/11/2003		10.00	901.00
00001	OVC 20	29/10/2003	C000008	De Paoli Francesco S.r.l. Commercianti stoffe	15/11/2003		10.00	891.00
00001	OVC 23	29/10/2003	C000001	Casale Alessandro & C s.n.c.	15/11/2003		10.00	881.00
00001	OVC 23	29/10/2003	C000001	Casale Alessandro & C s.n.c.	15/11/2003		10.00	871.00
00001	OAF 19	29/10/2003	F000026	TelnoBit S.r.l.	15/11/2003	30.00		901.00
00001	OVC 24	29/10/2003	C000001	Casale Alessandro & C s.n.c.	30/11/2003		10.00	891.00
00001	OVC 58	05/12/2003	C000001	Casale Alessandro & C s.n.c.			20.00	871.00
00001	OAF 21	29/10/2003	F000026	TelnoBit S.r.l.	10/12/2003	11.00		882.00
00001	OAF 24	05/12/2003	F000001	Trasporti CHARAMONTE SPA IMPORT/EXPORT	10/12/2003	20.00		902.00
00001	OVC 25	04/12/2003	C000001	Casale Alessandro & C s.n.c.	15/12/2003		30.00	872.00
00001	OVC 54	01/12/2003	C000001	Casale Alessandro & C s.n.c.	15/12/2003		10.00	862.00

come ad esempio foto del prodotto, disegni, schede tecniche, ecc. Le immagini associate agli articoli possono essere riportate anche nella stampa di listini e di documenti (ad esempio liste di prelievo da magazzino).

#### **Gestione di più unità di misura**

La gestione di molteplici unità di misura legate alla principale

è facilitata da un fattore di conversione.

#### **Ubicazioni dinamiche**

Per ciascuna ubicazione di magazzino è disponibile la situazione relativa all'esistenza, disponibilità, carichi, scarichi e altri parametri.

## **Pianificazione degli acquisti.** *Valutare bene, prima di investire.*

La pianificazione degli acquisti è una funzione che consente alle aziende commerciali di analizzare i fabbisogni relativi al portafoglio ordini esistente e pianificare le richieste d'acquisto ai fornitori.

La procedura assume un'importanza fondamentale quando i tempi di approvvigionamento della merce da consegnare ai clienti sono variabili e lunghi. Infatti, una quantità eccessiva di scorte rispetto al fabbisogno comporta l'immobilizzazione di capitale circolante, mentre una quantità ridotta può portare all'impossibilità di soddisfare le richieste della clientela.

Arca Evolution permette di evitare questi problemi mediante una corretta gestione delle scorte di magazzino e un notevole risparmio sui costi di immagazzinamento.



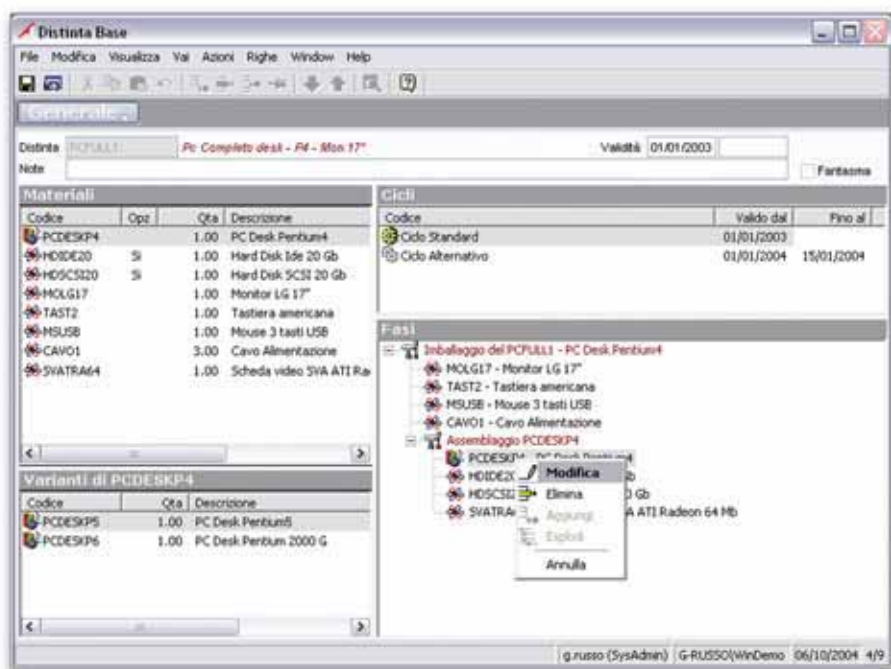

## Pianificazione interattiva. Per sapere, prima di fare.

La pianificazione interattiva è una procedura per lo svolgimento dell'attività di calcolo dei fabbisogni e di determinazione delle proposte di riordino attraverso una serie di step corrispondenti ai vari livelli di distinta base.

Sostanzialmente l'operatore ha la possibilità di verificare, per ogni livello di distinta, se tutte le condizioni essenziali relative al riordino dei materiali sono soddisfatte.

## Distinta base integrata al magazzino. Configurata esattamente come serve.

In Arca Evolution è disponibile uno strumento per configurare - da un modello esistente - una distinta base personalizzata. La distinta base è multiciclo e permette di gestire attività in parallelo e in serie, articoli opzionali e varianti. La procedura è integrata al magazzino da cui preleva le codifiche degli articoli (materie prime, semilavorati, prodotti finiti), le descrizioni e i costi. L'integrazione si estende alla gestione dei documenti per effettuare l'impegno dei componenti a fronte dell'ordine e lo scarico degli stessi quando si carica il prodotto finito. E' possibile compilare la lista dei componenti di ogni articolo, calcolare il costo del prodotto finito tenendo conto anche delle eventuali fasi di lavorazione

che caratterizzano il ciclo produttivo. Dichiarando i carichi di produzione, sono facilmente richiamabili e gestibili - per ogni prodotto - i suoi componenti. Varianti costruttive e/o modifiche del ciclo sono tenute sotto controllo.

Per la definizione delle informazioni da inserire l'utente opera su un'interfaccia ricca di tool grafici. Inoltre, documenti cartacei - acquisiti a mezzo scanner o fax - e file sono facilmente associabili alla distinta base.



Il controllo e la verifica dei risultati ottenuti in seguito all'elaborazione dei fabbisogni si ottiene mediante uno strumento denominato "Navigatore per i piani di produzione".  
 E' proprio in questa notevole capacità di individuare in anticipo i problemi prima che si verifichino realmente, che consiste uno dei vantaggi principali derivanti dall'utilizzo di Arca Evolution. Usando la segnalazione delle criticità, il responsabile di produzione ha a disposizione un'informazione sintetica e completa con la quale orientare i propri interventi di correzione ed aggiustamento limitandoli ai soli punti deboli della pianificazione.

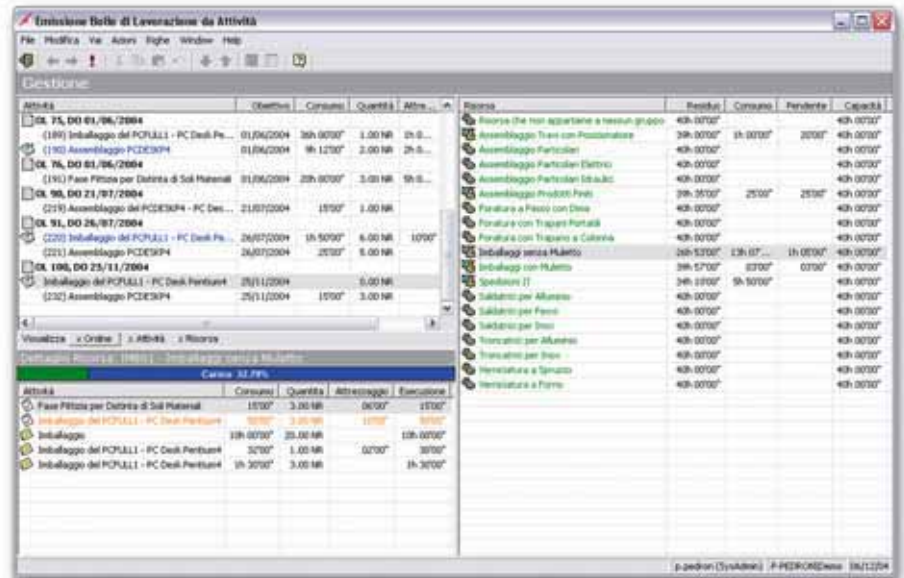

The screenshot displays the 'Iniezione Dati di Lavorazione da Attività' window. It features a tree view on the left with activity codes like 'CL 75, DO 01/06/2004' and 'CL 90, DO 21/07/2004'. The main area contains a detailed table with columns for 'Attività', 'Cronoprogramma', 'Quantità', and 'Esecuzione'. A summary bar at the bottom indicates 'Carica 32,7%'. On the right, a 'Ricerca' panel lists various activities with their respective 'Benefici', 'Consumo', and 'Pendente' values.

## Pianificazione della produzione e degli acquisti. *Per produrre senza rischi di invenduto.*

La pianificazione della produzione e degli acquisti consente di ottenere un'analisi della disponibilità e dei fabbisogni degli articoli di magazzino nel tempo ed una proposta di riordino sia per fornitori che per la produzione.

Arca Evolution supporta inoltre un modello di produzione utilizzabile dalle aziende che procedono alla configurazione e all'assemblaggio dei prodotti finiti solo a fronte dello specifico ordine del cliente.

Il modello di assemblaggio su ordine consente di tenere a magazzino i semilavorati e di configurare in maniera opportuna il prodotto finito solo a fronte dello specifico ordine del cliente.

## Gestione della produzione. *Quanto e come produrre.*

Arca Evolution gestisce in tempo reale le informazioni che ruotano intorno alla fabbrica migliorandone l'efficienza produttiva. L'applicazione "Produzione Avanzata" garantisce la supervisione del processo produttivo e fornisce carichi macchina, dichiarazioni di produzione, stati di avanzamento, gestione del WIP e code a piede macchina, consuntivi tempi e costi, scostamenti, rendimenti ed efficienze, costi produttivi. Il database di produzione diviene la base per la creazione di reports direzionali e per la revisione/aggiornamento dei dati tecnici. Anche la gestione dei terzisti risulta ottimizzata: per ognuno di essi è visibile la coda lavori, le capacità produttive, la disponibilità di magazzino; esiste inoltre la possibilità di bilanciare i magazzini interni con gli esterni (e gli esterni tra loro). Conseguentemente, risorse interne e risorse esterne diventano un vero e proprio "network di produzione".

## Le vendite. Ad ognuno il proprio listino.

Le vendite diversificate per cliente sono rese più semplici perché Arca Evolution fornisce listini generali e personalizzati per cliente e fornitore.

Ciascun listino è storicizzato per revisione con la data di validità per gestire le offerte. Inoltre è possibile avere listini a scaglioni di quantità. In questo modo la determinazione del prezzo per articolo in funzione della quantità viene determinato in fase di emissione di un documento.

### Listini generali

Possono essere codificati listini ivati e non ivati, in euro o in valuta estera. Sono suddivisi in tre diverse tipologie: listini clienti (per le vendite), listini fornitori (per gli acquisti) e listini generali che possono essere utilizzati sia per le vendite che per gli acquisti. E' prevista una procedura automatica di aggiornamento di un listino in funzione di un valore di partenza e di una percentuale di incremento/diminuzione o di un valore fisso. La variazione è possibile anche fra listini di valuta diversa.

### Listini particolari

Ad ogni cliente o fornitore è possibile associare delle condizioni di vendita/acquisto diverse, definendo specifiche politiche commerciali. E' semplice definire e gestire prezzi, sconti e provvigioni che collegano gli articoli di magazzino a clienti, fornitori e agenti.

### Fatturazione

L'emissione della fatturazione può essere effettuata in formato pdf con l'invio automatico delle fatture ad ogni cliente via e-mail.

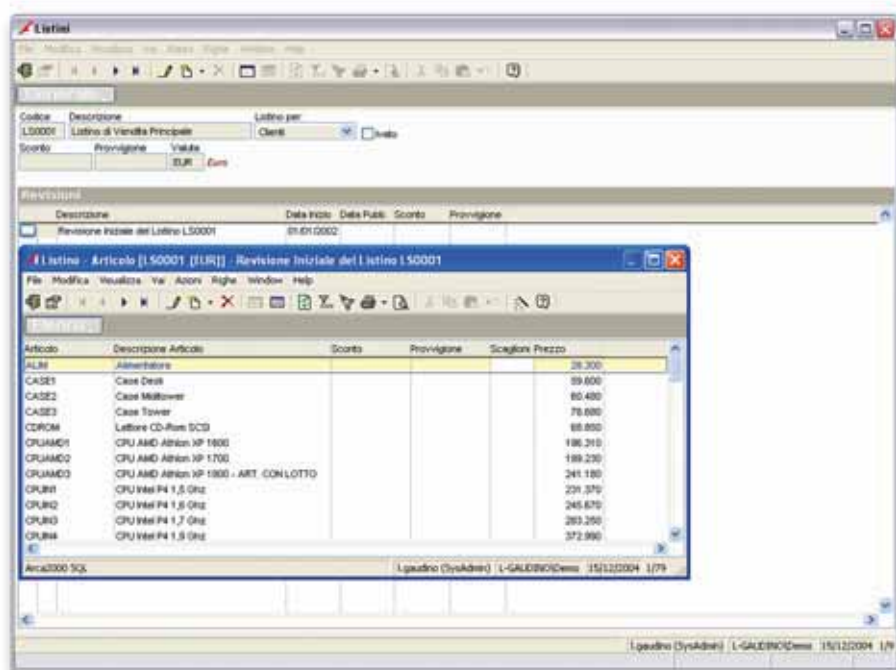

## Internet e Intranet. In collegamento con tutto il business.

Le aziende all'avanguardia che sentono l'esigenza di ampliare la loro attività di marketing anche sul web trovano risposte sicure in Arca Evolution.

L'integrazione di Arca Evolution con Internet attraverso la gestione business to business e business to consumer consente di estendere le funzioni del gestionale, sfruttando i vantaggi derivanti dalle tecnologie on line.



## Area Business to Business.

**Clienti, fornitori e agenti sempre collegati con l'azienda.**

L'area B2B consente, attraverso un'interfaccia html, di accedere alle funzionalità gestionali rivolte ad un pubblico di utenti remoti che tipicamente non risiedono in azienda: collaboratori, agenti, distributori.

Gli utenti che accedono dal Web sono riconosciuti dal gestionale per il loro ruolo e per il periodo in cui potranno entrare nel sistema.

L'utente remoto viene identificato con login e password e può:

- inserire un ordine verificando la disponibilità della merce

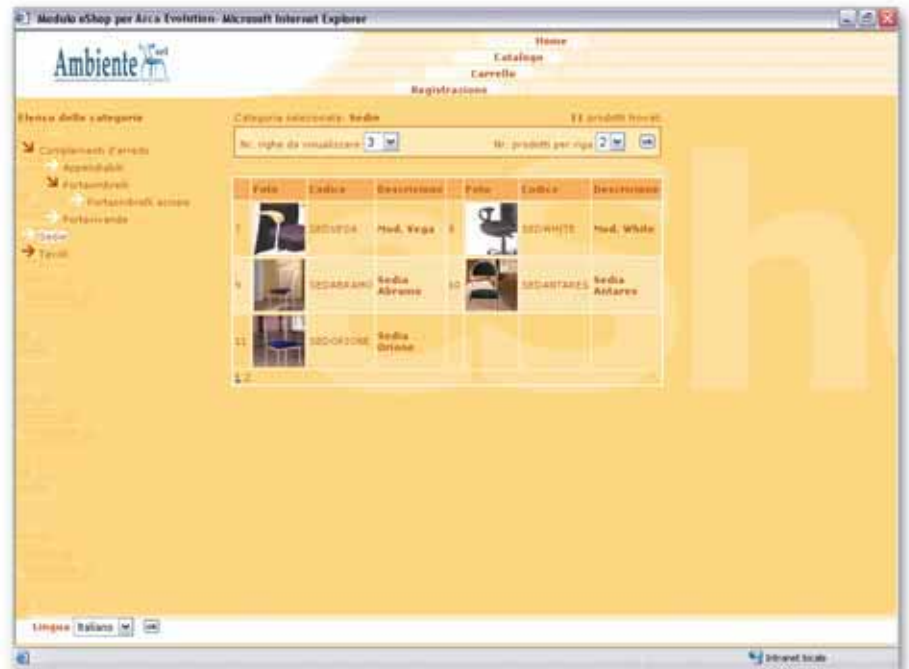

- interrogare le scadenze da pagare e gli insoluti in essere.

## Area Business to Consumer.

**Tutti i prodotti on line.**

L'area B2C rappresenta l'interfaccia su Internet per esporre i propri articoli in un catalogo on line. Consente di creare una vetrina/negozio sul Web con alcuni modelli grafici predefiniti.

L'utente web si registra e ha la possibilità, non solo di visualizzare e interagire con il catalogo dei prodotti aziendali, ma anche di inserire una richiesta d'ordine, che sarà analizzata ed evasa direttamente da Arca Evolution.

Per consentire all'azienda di decidere quali articoli rendere disponibili nel catalogo, le anagrafiche di magazzino del gestionale sono suddivise in specifiche categorie merceologiche gerarchiche che facilitano la ricerca sul web.



**Artel**

via Nazionale, 62/1  
(s.s. 47 per Padova)  
36050 Belvedere di Tezze sul Brenta (VI)  
tel. 0424 868211  
fax 0424 561404  
numero verde 800-246786

[www.artelnet.it](http://www.artelnet.it)  
[info@artelnet.it](mailto:info@artelnet.it)

[www.fare.it](http://www.fare.it)

00069566



**Artel**  
A WoltersKluwer Company